



Sage 100

# Entdecken Sie die Branchenlösung für Projektfertiger

Wer seine Prozesse kontrolliert,  
kontrolliert seine Zukunft.

Sage

# Moderne Arbeitswelten im Hier und Jetzt



Sind Sie ein guter Teamplayer?  
Sage 100 ist es auf jeden Fall. Auf  
diese Business Software ist Verlass.

Handeln Sie schnell, wenn die Umsätze nicht wie geplant ein-  
gehen. Grafische Plan-Ist-Abweichungen bieten einen optima-  
len Überblick, abweichenden Kundenzahlen können Sie schnell  
entgegenwirken.

Ob in der Auftragsbearbeitung, dem Bestellwesen oder der  
Lagerwirtschaft – Planen, Steuern und Verwalten ist ab sofort  
ein Kinderspiel. Sie werden die extra für den Mittelstand  
entwickelte Sage 100 nie wieder missen wollen. Ein perfektes  
Instrument, das sich den Abläufen Ihres Unternehmens optimal  
anpasst.

Das Rechnungswesen bietet Ihnen das komplette Leistungs-  
spektrum der modernen Buchhaltung und ist mit Zahlungs-  
verkehr, Bilanzierung, Kostenrechnung und der Anlagen-  
buchhaltung professionell abgedeckt. So vermeiden Sie  
beispielsweise Zahlungsausfälle, da Mahnungen für säumige  
Kunden ganz automatisch erstellt werden.

Sie sind ein produzierendes Unternehmen und möchten profi-  
tabel arbeiten und dabei flexibel agieren? Mit der voll inte-  
grierten Produktion erkennen Sie frühzeitige Abweichungen,  
planen sicher und verhindern Terminüberschreitungen. Ihre  
Kunden werden es Ihnen danken.

Glückliche Kunden gleich mehr Umsatz? Zufriedene Kunden  
sind die Basis Ihres Vertriebs Erfolgs.

Das vollintegrierte Kundenmanagement-System begleitet Sie  
auf dem Weg zu mehr Umsatz und zufriedenen Kunden. Riesige  
Umsatzpotenziale im Internet? Mit einem Klick mehr Umsatz –  
ganz einfach mit dem Verkauf Ihrer Produkte über das Internet.  
Der voll integrierte Webshop lässt Sie mit wenigen Mausklicks  
erfolgreich und professionell in den Online-Handel einsteigen.

Keine Zeit für lästige Dokumentensuche? Ob E-Mail, Dokument  
oder Fax – das Suchen hat ein Ende. Sparen Sie und Ihre Mit-  
arbeiter mit der integrierten elektronischen Archivierung jede  
Menge Zeit, die Sie für die wirklich wichtigen Dinge besser  
nutzen können.

Ihr Unternehmen ist nur so gut wie Ihre Mitarbeiter? Dann  
professionalisieren Sie Ihre Personalarbeit: Die modular auf-  
gebaute und ebenso integrierte Personalsoftware unterstützt  
Sie nicht nur in Verwaltungsarbeiten. Sie beschleunigt Ihre  
Abstimmungs- und Genehmigungsprozesse und bietet Ihnen  
einen besseren Überblick über Ihre wichtigsten Kennzahlen.

# Produktionsaufwand runter, Wertschöpfung rauf

Sie sehnen sich danach, Ihre Projektkosten in den Griff zu bekommen, möchten Ihre Projekte sicher steuern, Engpässe und Terminüberschreitungen verhindern? Dann werden Sie mit Sage 100, insbesondere mit der Projektfertigung, die richtige Wahl treffen.

Die Wertschöpfung erfolgt bei vielen Maschinen- und Anlagenbauern über das Projektgeschäft. Die Sage 100 Projektfertiger-Lösung bietet Ihnen integrierte Projektmanagement-Funktionen, die Ihre Geschäftsprozesse optimal abbilden und die Interaktion zwischen den Projektbeteiligten bestmöglich unterstützen.

Das beginnt an bei der Kopplung des CAD-Systems an das ERP-System und geht bis hin zum Projektcontrolling, bei dem alle Kosten und Erlöse zusammenlaufen.

**Mit Sage 100 sind Sie stets auf Wachstumskurs.**

**Ihre Vorteile auf einen Blick:**

- Just in time: Effizienz in der Projektabwicklung
- Zeitersparnis bei der Datenanlage: CAD-Import, Unterstützung wachsender Stücklisten
- Flexibilität: Einfache Auslagerung von Arbeitsschritten
- Transparenz: Darstellung von Kosten und Liquiditätsbedarf im Projektcockpit

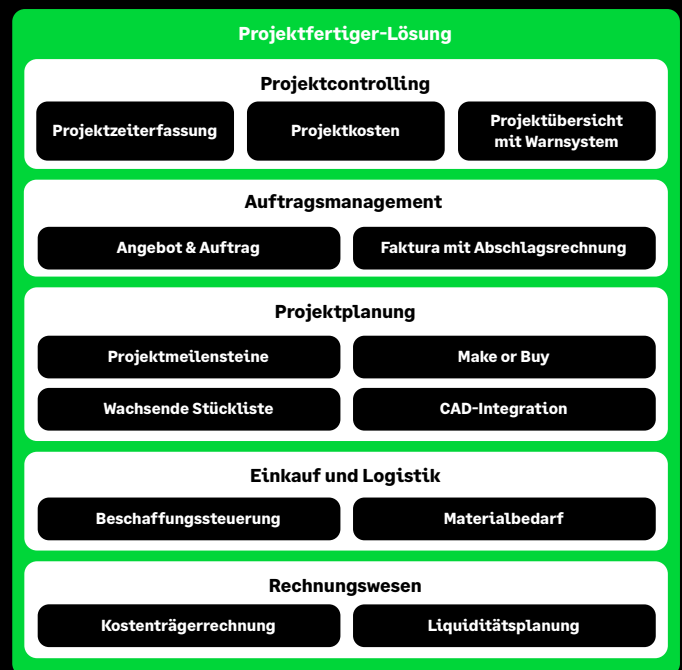

# Ihr Allround-Talent 100 Prozent integriert



Dank der umfangreichen Erweiterungs- und Integrationsmöglichkeiten können Sie an Ihre Sage 100 bei Bedarf im Handumdrehen auch unsere Personal- (HR) oder Kundenmanagementsoftware (xRM) anbinden – und das zu 100 Prozent integriert in Ihre ERP-Lösung Sage 100.

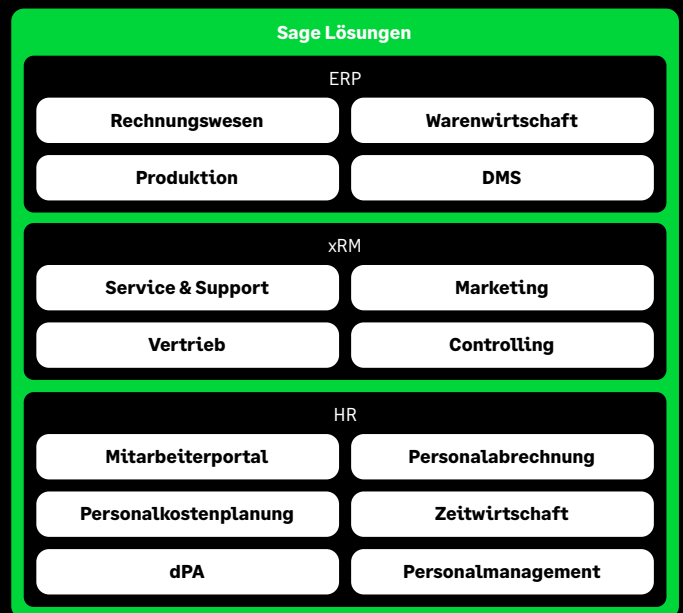

„Mit der Einführung der Sage Software konnten wir eine durchgängige Transparenz in so gut wie allen Unternehmensbereichen herbeiführen. Aufgrund der weitestgehend intuitiven Bedienbarkeit und der ansprechend gestalteten Oberfläche hat die Software in unserem Haus schnell große Akzeptanz gefunden.“

**Christoph Heermann**

Geschäftsführer, HEMA Heermann Maschinenbau GmbH





## Projektcontrolling

### Perfekte Übersicht von Soll und Ist

- Volle Projektkontrolle: Soll-Ist-Vergleiche
- Projektkosten jederzeit im Griff
- Optimale Projektsteuerung und Terminüberwachung

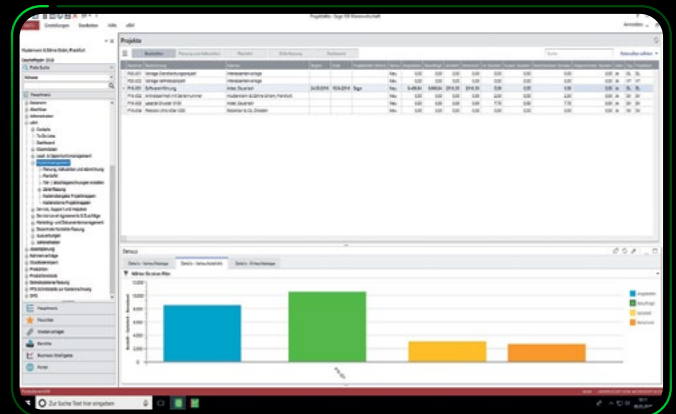

## Control-Center

### Zentrale Steuerung und Übersicht

- Einrichtung der Oberfläche nach Prozessen und individuellen Arbeitsabläufen
- Schneller Überblick über die wichtigen Unternehmens- und Verkaufsdaten
- Alle Kennzahlen im Griff – zu jeder Zeit, von jedem Ort
- Kritische Projektschritte sofort erkennen und zeitnah steuern

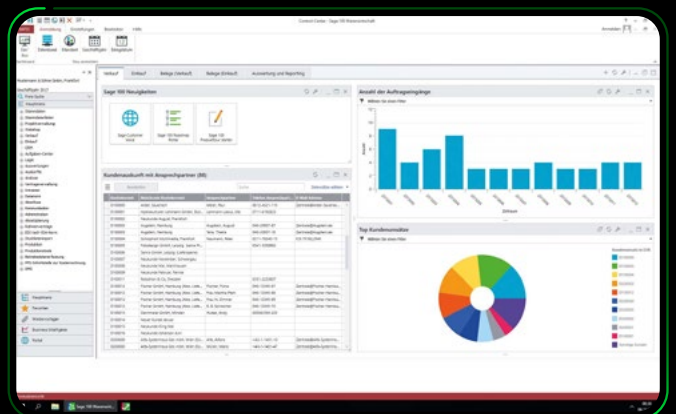

## Kundengewinnung

### Mehr Wissen – mehr Umsatz

- Zentraler Überblick über offene Angebote, Aufträge und Projekte
- Individuelle Angebote: Mehr Umsatz durch mehr Wissen
- Effizientere Kundengewinnung durch integrierte xRM-Lösung

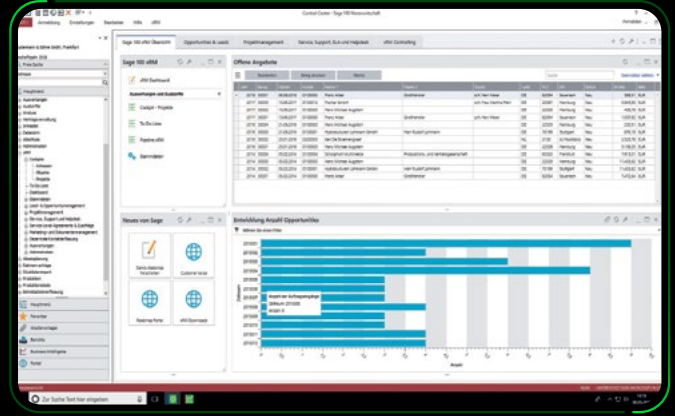

## Rechnungswesen

### Professionelle und umfassende Finanzbuchhaltung

- Kosten- und Wettbewerbsvorteile durch einfachen Vergleich von Lieferantenkonditionen
- „Geht nicht gibt's nicht“: Beschaffungszeit und Liefertermine auf einen Blick
- Immer lieferfähig durch übersichtliche und zuverlässige Bestellvorschläge im Rahmen der Disposition

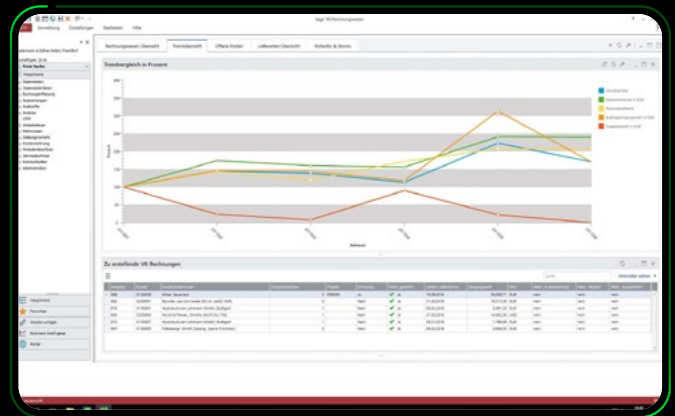

## CAD-Integration

### Flexibilität mit einfacher Synchronisation

- Einfache Übernahme der CAD-Daten in Sage 100
- Flexible Ergänzung der Stücklisten während des Projektes

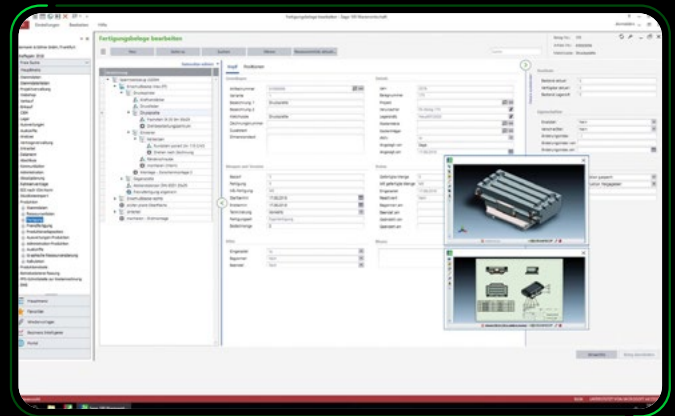

## Flexible Projektzeiterfassung

### Erfassung der Projektzeiten – zu jeder Zeit, von jedem Ort

- Komfortable, webbasierte Projektzeiterfassung
- Schneller Zugriff auf die betreffenden Projekte
- Sofortige Belastung aufgelaufener Zeiten als Projektkosten

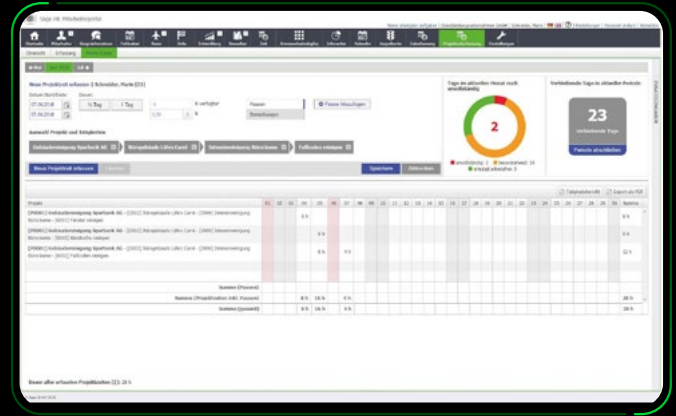

## Materialbeschaffung

### Lieferfähig zu besten Konditionen

- Kosten- und Wettbewerbsvorteile durch einfachen Vergleich von Lieferantenkonditionen
- „Geht nicht gibt's nicht“: Beschaffungszeit und Liefertermine auf einen Blick
- Automatisierte Materialbeschaffung im projektorientierten Einkauf

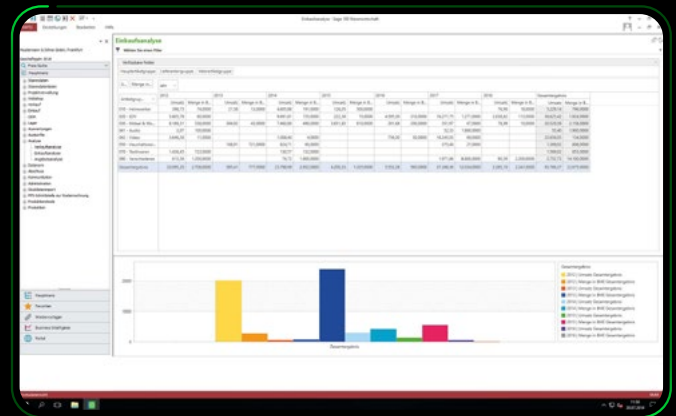

## Wachsende Fertigung

### Schneller Zugriff auf aktuelle Aufträge

- Hohe Transparenz durch Fertigungsstrukturübersicht
- Übersichtliche Darstellung benötigter Materialien und Bearbeitungszeiten
- Einfache Zusammenführung einzelner Teilstücklisten
- Rundumblick über den Handlungsbedarf

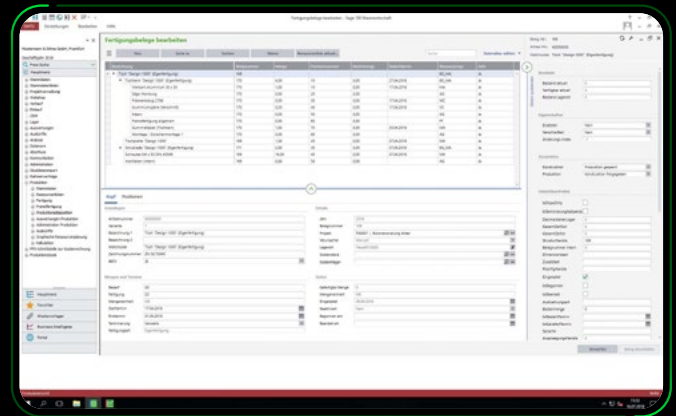



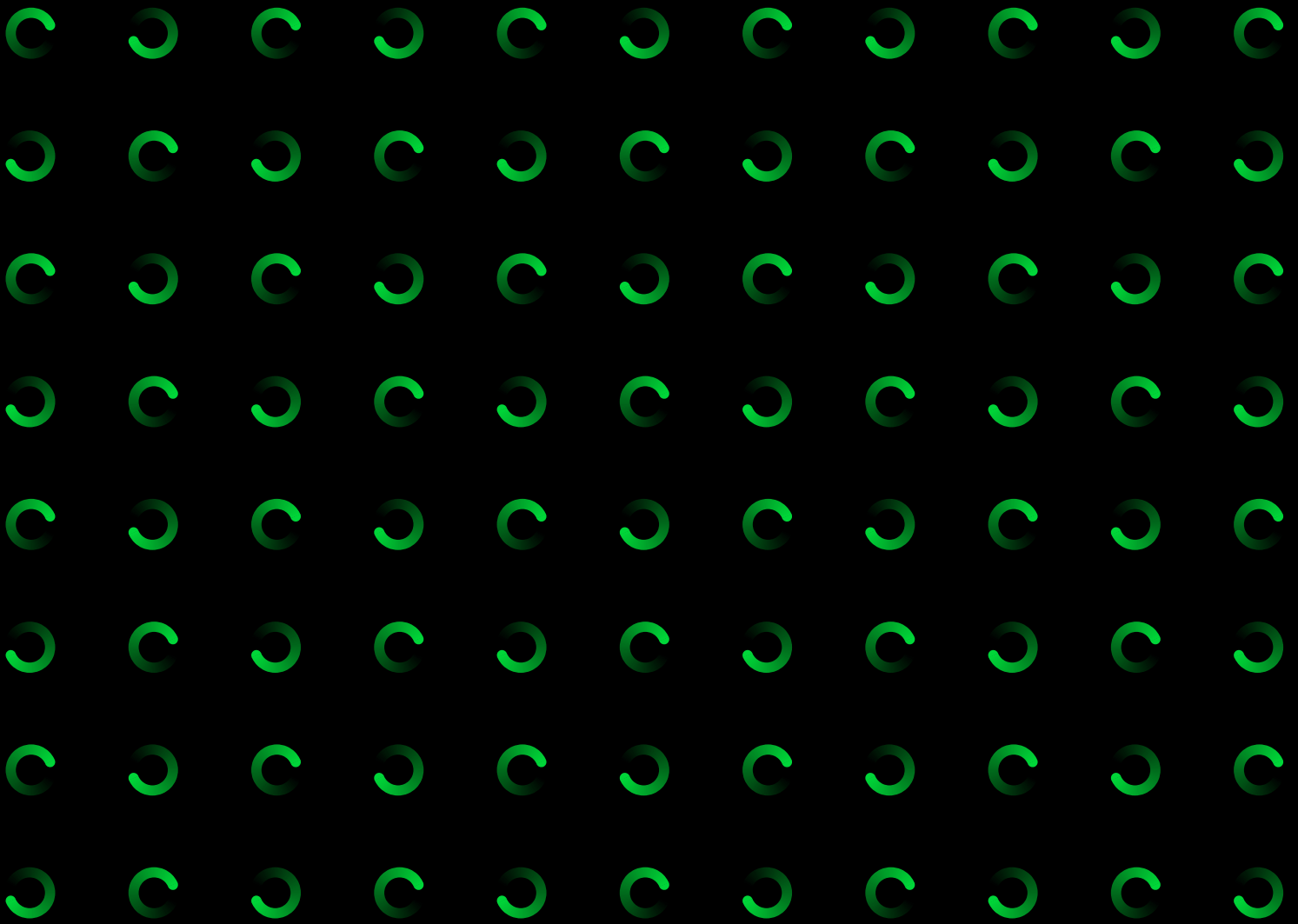

**Sage GmbH**  
Franklinstraße 61 – 63  
60486 Frankfurt am Main  
+49 69 50007-6111  
info@sage.de  
[www.sage.com](http://www.sage.com)



**Sage**

© 2022 Sage GmbH. Alle Rechte vorbehalten. Sage, das Sage Logo sowie hier genannte Sage Produktnamen sind eingetragene Markennamen der Sage Global Services Limited bzw. ihrer Lizenzgeber. Alle anderen Markennamen sind Eigentum der jeweiligen Rechteinhaber. Technische, formale und druckgrafische Änderungen vorbehalten.